



Governo do Estado de Santa Catarina

**Secretaria de Estado da Saúde
Superintendência de Vigilância em Saúde**



pharos

Inspeção Sanitária 2.0



Agenda

- Objetivo
- Acesso ao Módulo
- Criando um Novo Relatório de Inspeção
- Pesquisando um Relatório
- Editando um Relatório



Objetivo

- Oferecer um processo automatizado
- Evitar retrabalho no preenchimento de dados
- Facilitar o acesso ao histórico de inspeções realizadas
- Padronizar os documentos para todos os níveis
- Compartilhar os dados com agilidade entre todos os níveis

Acesso ao Módulo

Clique na aba “atividades técnicas” e depois em “relatório de inspeção”

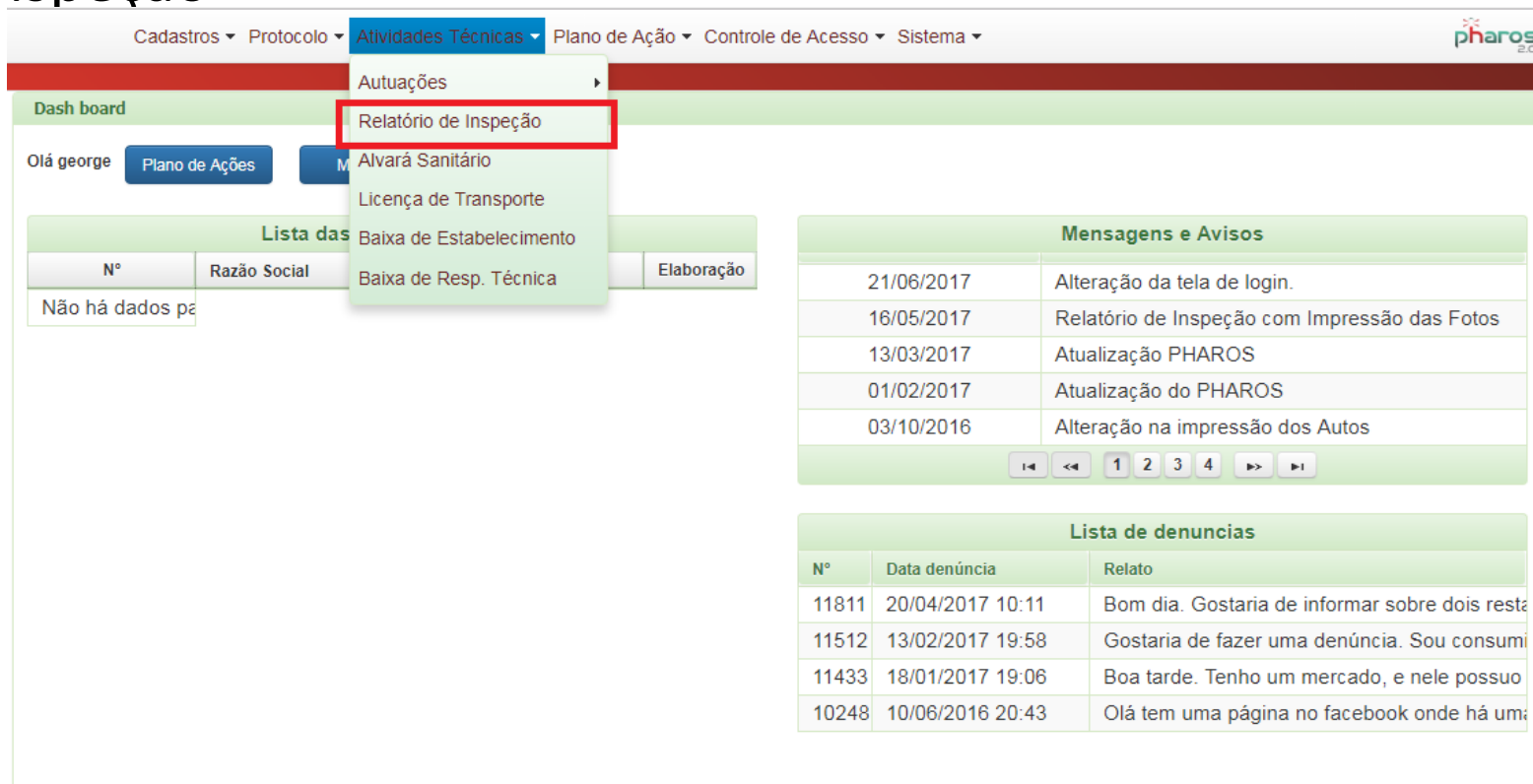

The screenshot shows the PHAROS system interface. The top navigation bar includes: Cadastros, Protocolo, Atividades Técnicas (highlighted), Plano de Ação, Controle de Acesso, and Sistema. A dropdown menu for 'Atividades Técnicas' is open, showing options: Autuações, Relatório de Inspeção (highlighted with a red box), Alvará Sanitário, Licença de Transporte, Baixa de Estabelecimento, and Baixa de Resp. Técnica. The main content area is divided into three sections: 'Dash board' with a 'Plano de Ações' button, 'Lista das' (partially visible) with a table header (Nº, Razão Social, Elaboração) and the text 'Não há dados pa...', 'Mensagens e Avisos' with a table of messages, and 'Lista de denúncias' with a table of reports.

Mensagens e Avisos	
21/06/2017	Alteração da tela de login.
16/05/2017	Relatório de Inspeção com Impressão das Fotos
13/03/2017	Atualização PHAROS
01/02/2017	Atualização do PHAROS
03/10/2016	Alteração na impressão dos Autos

Lista de denúncias		
Nº	Data denúncia	Relato
11811	20/04/2017 10:11	Bom dia. Gostaria de informar sobre dois resta
11512	13/02/2017 19:58	Gostaria de fazer uma denúncia. Sou consumi
11433	18/01/2017 19:06	Boa tarde. Tenho um mercado, e nele possuuo
10248	10/06/2016 20:43	Olá tem uma página no facebook onde há um

Tela Inicial do Módulo

Vamos começar inserindo uma nova inspeção sanitária. Clique no botão “novo”

Inspeção Sanitária

Busca

N° Inspeção

CNPJ/CPF

Razão Social / Nome

Município do Inspeccionado

Ano

Data Elaboração

Listagem

N° do Relatório	CNPJ/CPF - Razão Social - Nome Fantasia	Elaboração	Objetivo da Inspeção (Processo)	Encaminhado
Não há dados para serem exibidos!				





Selecionar Pessoa Jurídica/Física

Para Selecionar insira os dados para pesquisa (CNPJ, CPF, Razão Social ou Nome Fantasia e município da empresa) e clique em pesquisar.

Pharos

Listagem

CNPJ	CPF	Razão Social ou Nome Fantasia	Município da Empresa
<input type="text" value="Digite o CNPJ"/>	<input type="text" value="Digite o CPF"/>	<input type="text" value="teste tre"/>	<input type="text" value="Município da Empresa"/>

CNPJ/CPF	Razão Social	Nome Fantasia
Nenhum Estabelecimento encontrado.		



Uma listagem que corresponde com sua pesquisa irá surgir, clique na linha da pessoa jurídica/física que deseja selecionar.

Pharos

Listagem

CNPJ CPF Razão Social ou Nome Fantasia Município da Empresa

CNPJ/CPF	Razão Social	Nome Fantasia
00.000.000/0000-00	TESTE TREINAMENTO	TESTE
00.000.000/0000-00	TESTE TREINAMENTO	
00.000.000/0000-00	TESTE TREINAMENTO	teste 26.04
00.000.000/0000-00	TESTE TREINAMENTO	teste 04.05.17 1
00.000.000/0000-00	TESTE TREINAMENTO	teste 04.05.17 2

Navigation: << < 1 2 > >> 5 ▾



Preencha os campos do cadastro corretamente (os campos podem variar de acordo com a natureza da inspeção selecionada) e clique no botão “salvar”.

Inspeção Sanitária

Objetivo Equipas Parecer / Sit. Encontrada Roteiro de Inspeção Anexos e Documentos

CNPJ 00.000.000/0000-00	Razão Social / Nome TESTE TREINAMENTO	Nome Fantasia TESTE		
Natureza da Inspeção * SOLICITAÇÃO DE SERVIÇO	Nº do Processo * 368/2017 - ALVARÁ PARA EVENTO - FLORIANÓPOLIS (DVS)			
Nº do Relatório 10000000435/17	Data inicial * 21/06/2017	Data final * 22/06/2017	Data elaboração 21/06/2017	Encaminhado/Concluído Não
Objetivo da Inspeção * Ao contrário do que se acredita, Lorem Ipsum não é simplesmente um texto randômico. Com mais de 2000 anos, suas raízes podem	Característica/Perfil do Estabelecimento * Existem muitas variações disponíveis de passagens de Lorem Ipsum, mas a maioria sofreu algum tipo de alteração, seja por inserção de passagens com humor,			
Histórico da situação anterior É um fato conhecido de todos que um leitor se distrairá com o conteúdo de texto legível de uma	Observações A vantagem de usar Lorem Ipsum é que ele tem uma distribuição normal de letras, ao contrário	Conclusão / Medidas Adotadas Muitos softwares de publicação e editores de páginas na internet agora usam Lorem Ipsum como texto-modelo padrão, e uma rápida		

Salvar Imprimir Fechar





A “natureza da inspeção” poderá ser uma:

- rotina
- solicitação
- denúncia outros órgãos
- denúncia meio de comunicação
- denúncia ministério público
- denúncia ministério público do trabalho

Natureza da Inspeção *

Selecione

Selecione

ROTINA

SOLICITAÇÃO DE SERVIÇO

DENÚNCIA OUTROS ÓRGÃOS

DENÚNCIA MEIO DE COMUNICAÇÃO

DENÚNCIA MINISTÉRIO PÚBLICO

DENÚNCIA MINISTÉRIO PÚBLICO DO TRABALHO



A criação de alvarás somente será possível se na opção “natureza da inspeção” for selecionado uma “solicitação de serviço”. Ao selecionar uma solicitação será necessário indicar o número de processo referente a mesma.

Natureza da Inspeção *

SOLICITAÇÃO DE SERVIÇO

Nº do Processo *

Selecione

Selecione

367/2017 - ALVARÁ DE TEMPORADA - FLORIANÓPOLIS (DIVS)

366/2017 - ALVARÁ PARA EVENTO - FLORIANÓPOLIS (DIVS)

365/2017 - ALVARÁ PARA EVENTO - FLORIANÓPOLIS (DIVS)

364/2017 - ALVARÁ DE TEMPORADA - FLORIANÓPOLIS (DIVS)

363/2017 - LICENÇA DE TRANSPORTE - FLORIANÓPOLIS (DIVS)

338/2017 - ANTECIPAÇÃO DE LICENÇA DE TRANS. - FLORIANÓPOLIS (DIVS)

336/2017 - ANTECIPAÇÃO DE ALVARÁ - FLORIANÓPOLIS (DIVS)



Uma mensagem de sucesso deverá aparecer na tela.

Inspeção Sanitária

 **Dados salvos com sucesso** x

Objetivo Equipas Parecer / Sit. Encontrada Roteiro de Inspeção Anexos e Documentos

CNPJ 00.000.000/0000-00	Razão Social / Nome TESTE TREINAMENTO	Nome Fantasia TESTE		
Natureza da Inspeção * SOLICITAÇÃO DE SERVIÇO	Nº do Processo 368/2017 - ALVARÁ PARA EVENTO - FLORIANÓPOLIS (DIVS)			
Nº do Relatório 10000000435/17	Data inicial * 21/06/2017	Data final * 22/06/2017	Data elaboração 21/06/2017	Encaminhado/Concluído Não
Objetivo da Inspeção * Ao contrário do que se acredita, Lorem Ipsum não é simplesmente um texto randômico. Com mais de 2000 anos, suas raízes podem	Característica/Perfil do Estabelecimento * Existem muitas variações disponíveis de passagens de Lorem Ipsum, mas a maioria sofreu algum tipo de alteração, seja por inserção de passagens com humor,			
Histórico da situação anterior É um fato conhecido de todos que um leitor se distrairá com o conteúdo de texto legível de uma	Observações A vantagem de usar Lorem Ipsum é que ele tem uma distribuição normal de letras, ao contrário	Conclusão / Medidas Adotadas Muitos softwares de publicação e editores de páginas na internet agora usam Lorem Ipsum como texto-modelo padrão, e uma rápida		



Agora vamos entender melhor as outras abas do cadastro.

Inspeção Sanitária

Dados salvos com sucesso

Objetivo **Equipes** Parecer / Sit. Encontrada Roteiro de Inspeção Anexos e Documentos

CNPJ: 00.000.000/0000-00 Ração Social / Nome: TESTE TREINAMENTO Nome Fantasia: TESTE

Natureza da Inspeção *: SOLICITAÇÃO DE SERVIÇO N° do Processo: 368/2017 - ALVARÁ PARA EVENTO - FLORIANÓPOLIS (DIVS)

N° do Relatório: 10000000435/17 Data inicial *: 21/06/2017 Data final *: 22/06/2017 Data elaboração: 21/06/2017 Encaminhado/Concluído: Não

Objetivo da Inspeção *: Ao contrário do que se acredita, Lorem Ipsum não é simplesmente um texto randômico. Com mais de 2000 anos, suas raízes podem

Característica/Perfil do Estabelecimento *: Existem muitas variações disponíveis de passagens de Lorem Ipsum, mas a maioria sofreu algum tipo de alteração, seja por inserção de passagens com humor,

Histórico da situação anterior: É um fato conhecido de todos que um leitor se distrairá com o conteúdo de texto legível de uma

Observações: A vantagem de usar Lorem Ipsum é que ele tem uma distribuição normal de letras, ao contrário

Conclusão / Medidas Adotadas: Muitos softwares de publicação e editores de páginas na internet agora usam Lorem Ipsum como texto-modelo padrão, e uma rápida

Salvar Novo Imprimir Fechar



Equipes

Aqui vamos inserir uma pessoa contratada. No painel “pessoas contratadas” clique em “inserir pessoa”.

Inspeção Sanitária

Objetivo **Equipes** Parecer / Sit. Encontrada Roteiro de Inspeção Anexos e Documentos

Pessoas Contratadas

Nome	Função	Ação
Não há dados para serem exibidos!		

Inserir Pessoa

Equipe Inspeção

Nome	Unidade Administrativa	Ação
George	NÚCLEO DE TI	

Inserir Fiscal

Equipe Elaboração

Nome	Função	Ação
George		

Inserir Fiscal

Salvar Novo Imprimir Fechar





Digite o nome da pessoa e sua função e clique em adicionar.

Cadastra pessoa contatada ×

Nome *

Função *



O registro adicionado deverá aparecer no painel.

Vamos também aprender a utilizar os painéis de “equipe inspeção” e “equipe elaboração”, a inserção é exatamente a mesma nestes dois casos, portanto exibiremos apenas a inserção no painel “equipe inspeção”. Clique no botão inserir fiscal.

Inspeção Sanitária

Objetivo Equipes Parecer / Sit. Encontrada Roteiro de Inspeção Anexos e Documentos

Pessoas Contatadas

Nome	Função	Ação
Lorencio Arnaldo	Programador Web	

Inserir Pessoa

Equipe Inspeção

Nome	Unidade Administrativa	Ação
George	NÚCLEO DE TI	

Inserir Fiscal

Equipe Elaboração

Nome	Função	Ação
George		

Inserir Fiscal



Insira os dados de pesquisa, clique no botão pesquisar e então clique na pessoa na qual deseja selecionar.

Pharos

Buça

Nome CPF Função

Lista de Fiscais

Nome do Fiscal	Município
_ADMINISTRADOR	FLORIANÓPOLIS (DIVS)
Achilles Colombo Prudêncio	FLORIANÓPOLIS
Aci Teresinha Ferraz	LAGES
Adair Hames	SÃO JOSÉ
Adair Puton	FRAIBURGO
Adalberto Nagel Simon	ARARANGUÁ
Adão Antonio Correia	XANXERÊ
Adão Luiz Borges	CURITIBANOS
Adauto Alves de Abreu	CHAPECÓ
Adélia Tereza Ramos	FLORIANÓPOLIS (DIVS)

(1 of 182)



O registro deverá aparecer no respectivo painel. Caso queira excluir algum registro basta clicar nos botões vermelhos indicados pelas setas.

Inspeção Sanitária



Objetivo Equipes Parecer / Sit. Encontrada Roteiro de Inspeção Anexos e Documentos

Pessoas Contatadas

Nome	Função	Ação
Lorencio Amaldo	Programador Web	

Inserir Pessoa

Equipe Inspeção

Nome	Unidade Administrativa	Ação
George	NÚCLEO DE TI	
Adair Puton		

Inserir Fiscal

Equipe Elaboração

Nome	Função	Ação
George		

Inserir Fiscal

Salvar Novo Imprimir Fechar



Parecer / Situação Encontrada - Informações

- **Objetivo**

– Permite informar o **parecer** para cada **situação encontrada** de uma determinada inspeção, podendo haver uma ou mais **situações encontradas / pareceres** para a mesma inspeção.

Parecer / Situação Encontrada - Informações

- Tipos de parecer

- Podem haver 3 tipos de parecer:

- Pendente – Situação encontrada com aspectos pendentes
- Indeferido – Situação encontrada com aspectos errados
- Deferido

- Situação encontrada com todos aspectos corretos

- Não é possível ter mais de 1 parecer do mesmo tipo;

- Enquanto o último parecer for **Deferido** ou **Indeferido** não é possível

incluir outros pareceres;

- Parecer **Deferido** é necessário para concluir uma Solicitação de Serviço;

- Parecer **Pendente** possibilita realizar mais inspeções “Reinspeções”, informando a nova situação no mesmo relatório.



Cadastro de Parecer / Situação Encontrada

Selecione o parecer e a data, insira a situação encontrada e clique em “salvar/adicionar parecer”.

Inspeção Sanitária

Objetivo Equipes Parecer / Sit. Encontrada Roteiro de Inspeção Anexos e Documentos

Cadastro de Parecere/Situações Encontrada

I Cadastro de Parecer/Situação Encontrada Data

DEFERIDO 21/06/2017

- NÃO INFORMADO
- INDEFERIDO
- DEFERIDO**
- PENDENTE



Salvar/Adicionar Parecer Volta a lista de Parecer

Imprimir Fechar



Uma mensagem de sucesso deverá aparecer.

Inspeção Sanitária

 Dados salvo com sucesso x

Objetivo Equipes **Parecer / Sit. Encontrada** Roteiro de Inspeção Anexos e Documentos

Listagem de Pareceres/Situações Encontradas

Parecer	Data	Situação Encontrada
DEFERIDO	21/06/2017	



Anexos e Documentos

Os formatos aceitos são JPG, PNG, GIF e PDF. Para adicionar um anexo clique em escolher arquivo.

Inspeção Sanitária

Objetivo Equipas Parecer / Sit. Encontrada Roteiro de Inspeção Anexos e Documentos

Selecione os Arquivos (Formatos aceitos: JPG, PNG, GIF e PDF)

+ Escolher arquivo ↗ Enviar ✕ Cancelar



Arquivos	Excluir
Nenhum registro cadastrado	

Salvar Novo Imprimir Fechar



Selecione o arquivo no seu computador e clique em abrir.

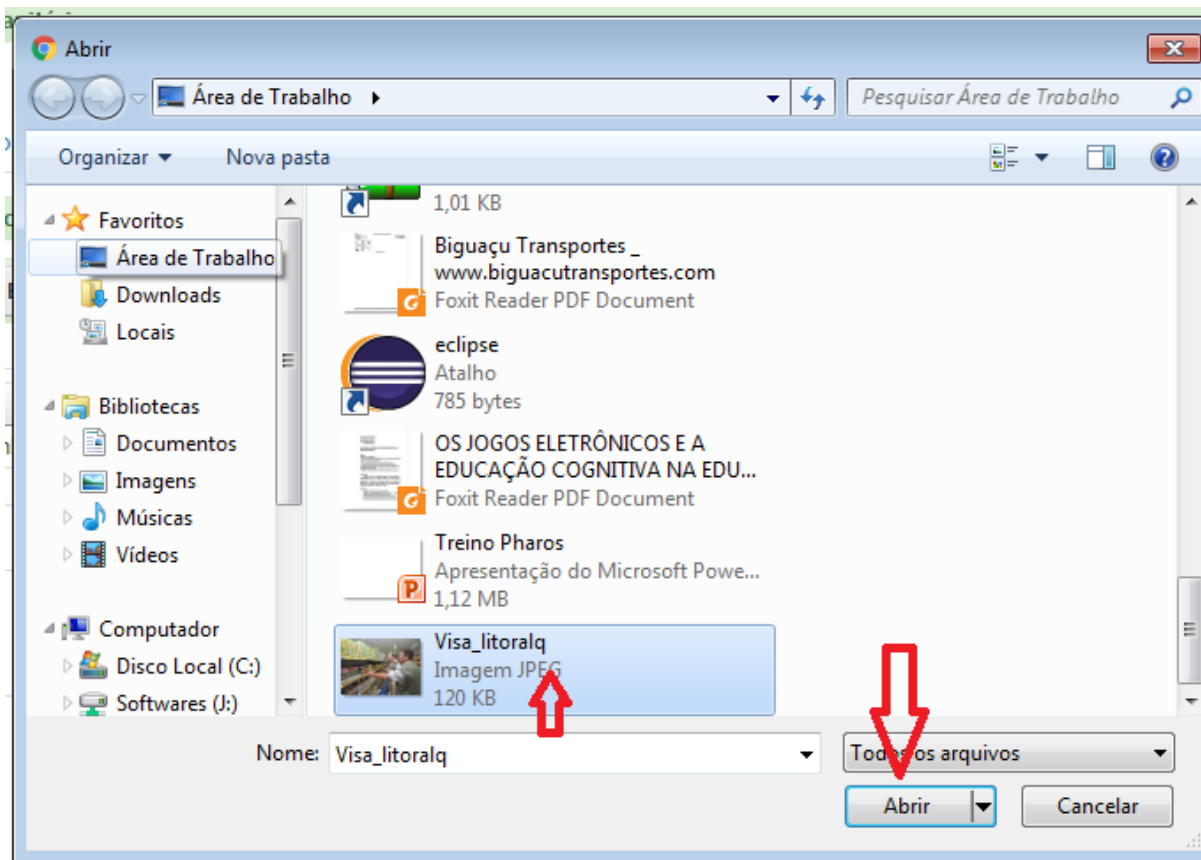



Clique em enviar para salvar o arquivo.

Inspeção Sanitária

Objetivo Equipes Parecer / Sit. Encontrada Roteiro de Inspeção Anexos e Documentos

Selecione os Arquivos (Formatos aceitos: JPG, PNG, GIF e PDF)

+ Escolher arquivo ↗ Enviar ⌫ Cancelar

 Visa_litoral.jpg 120.1 KB ✕

Arquivos	Excluir
Nenhum registro cadastrado	

Salvar Novo Imprimir Fechar



Por fim uma mensagem de sucesso deverá aparecer na tela. Caso queira excluir um arquivo basta clicar no botão vermelho indicado pela seta.

Inspeção Sanitária

Enviado!

Objetivo Equipas Parecer / Sit. Encontrada Roteiro de Inspeção Anexos e Documentos

Selecione os Arquivos (Formatos aceitos: JPG, PNG, GIF e PDF)

+ Escolher arquivo ↗ Enviar ⌂ Cancelar

Arquivos	Excluir
Visa_litoralq.jpg	

Salvar Novo Imprimir Fechar





Para voltar para a tela de listagem de inspeções clique em fechar.

Inspeção Sanitária

Enviado!

Objetivo Equipes Parecer / Sit. Encontrada Roteiro de Inspeção Anexos e Documentos

Selecione os Arquivos (Formatos aceitos: JPG, PNG, GIF e PDF)

+ Escolher arquivo ↗ Enviar ⌫ Cancelar

Arquivos	Excluir
Visa_litoralq.jpg	

Salvar Novo Imprimir **Fechar**



Na tela de listagem preencha os campos de busca, clique em pesquisar e depois selecione a inspeção desejada.

Inspeção Sanitária

Busca

Nº Inspeção CNPJ/CPF Razão Social / Nome Município do Inspeccionado Ano Data Elaboração

Listagem

Nº do Relatório	CNPJ/CPF - Razão Social - Nome Fantasia	Elaboração	Objetivo da Inspeção (Processo)	Encaminhado
10000000435/17	00.000.000/0000-00 - TESTE TREINAMENTO - TESTE	21/05/2017	Ao contrário do que se acredita, Lorem Ipsum não é simplesmente um texto randômico. Com mais de 2000 anos, suas raízes podem (368 - ALVARÁ PARA EVENTO)	Não
10000000434/17	00.000.000/0000-00 - TESTE TREINAMENTO - TESTE	19/09/2017	George - teste exclusão (370 - ALVARÁ SANITÁRIO)	Não
10000000433/17	00.000.000/0000-00 - TESTE TREINAMENTO - TESTE	13/09/2017	Listagem (369 - ALVARÁ SANITÁRIO)	Não
32107500431/17	00.000.000/0000-00 - TESTE TREINAMENTO - TESTE	08/09/2017	TESTE (69 - LICENÇA DE TRANSPORTE)	Não
32107500432/17	00.000.000/0000-00 - TESTE TREINAMENTO - TESTE	08/09/2017	TESTE (66 - LICENÇA DE TRANSPORTE)	Não
32107500425/17	00.000.000/0000-00 - TESTE TREINAMENTO - teste 04.05.17 1	30/05/2017	a (135 - LICENÇA DE TRANSPORTE)	Não
32107500429/17	00.000.000/0000-00 - TESTE TREINAMENTO - teste 04.05.17 1	30/05/2017	aaaa (134 - ALVARÁ SANITÁRIO)	Não
32107500427/17	00.000.000/0000-00 - TESTE TREINAMENTO - teste 04.05.17 1	30/05/2017	AAAAAAAAAAAA (136 - ALVARÁ SANITÁRIO)	Não
32107500428/17	00.000.000/0000-00 - TESTE TREINAMENTO - teste 04.05.17 1	30/05/2017	AAAAAAAAAAAA (137 - ALVARÁ SANITÁRIO)	Não
32107500426/17	00.000.000/0000-00 - TESTE TREINAMENTO - teste 04.05.17 1	30/05/2017	AAAAAAAAAAAA (138 - LICENÇA DE TRANSPORTE)	Não

10



Na tela de edição você pode alterar os dados da inspeção (alguns dados não são liberados para edição), caso queira salvar as alterações, inserir uma nova inspeção ou imprimir a solicitação atual, clique nas opções abaixo.

Inspeção Sanitária

Objetivo [Equipes](#) [Parecer / Sit. Encontrada](#) [Roteiro de Inspeção](#) [Anexos e Documentos](#)

CNPJ: 00.000.000/0000-00 Razão Social / Nome: TESTE TREINAMENTO Nome Fantasia: TESTE

Natureza da Inspeção *: SOLICITAÇÃO DE SERVIÇO Nº do Processo: 368/2017 - ALVARÁ PARA EVENTO - FLORIANÓPOLIS (DIVS)

Nº do Relatório: 10000000435/17 Data inicial *: 21/08/2017 Data final *: 22/08/2017 Data elaboração: 21/08/2017 Encaminhado/Concluído: Não

Objetivo da Inspeção *: Ao contrário do que se acredita, Lorem Ipsum não é simplesmente um texto randômico. Com mais de 2000 anos, suas raízes podem

Característica/Perfil do Estabelecimento *: Existem muitas variações disponíveis de passagens de Lorem Ipsum, mas a maioria sofreu algum tipo de alteração, seja por inserção de passagens com humor,

Histórico da situação anterior: É um fato conhecido de todos que um leitor se distrairá com o conteúdo de texto legível de uma

Observações: A vantagem de usar Lorem Ipsum é que ele tem uma distribuição normal de letras, ao contrário

Conclusão / Medidas Adotadas: Muitos softwares de publicação e editores de páginas na internet agora usam Lorem Ipsum como texto-modelo padrão, e uma rápida

Salvar **Novo** **Imprimir** **Fechar**



Agora vamos visualizar o relatório de inspeção sanitária. Clique em fechar.

Inspeção Sanitária

Objetivo Equipes Parecer / Sit. Encontrada Roteiro de Inspeção Anexos e Documentos

CNPJ: 00.000.000/0000-00 Razão Social / Nome: TESTE TREINAMENTO Nome Fantasia: TESTE

Natureza da Inspeção *: SOLICITAÇÃO DE SERVIÇO N° do Processo: 368/2017 - ALVARÁ PARA EVENTO - FLORIANÓPOLIS (DIVS)

N° do Relatório: 10000000435/17 Data inicial *: 21/06/2017 Data final *: 22/06/2017 Data elaboração: 21/06/2017 Encaminhado/Concluído: Não

Objetivo da Inspeção *: Ao contrário do que se acredita, Lorem Ipsum não é simplesmente um texto randômico. Com mais de 2000 anos, suas raízes podem

Característica/Perfil do Estabelecimento *: Existem muitas variações disponíveis de passagens de Lorem Ipsum, mas a maioria sofreu algum tipo de alteração, seja por inserção de passagens com humor,

Histórico da situação anterior: É um fato conhecido de todos que um leitor se distrairá com o conteúdo de texto legível de uma

Observações: A vantagem de usar Lorem Ipsum é que ele tem uma distribuição normal de letras, ao contrário

Conclusão / Medidas Adotadas: Muitos softwares de publicação e editores de páginas na internet agora usam Lorem Ipsum como texto-modelo padrão, e uma rápida

Salvar Novo Imprimir Fechar





Clique em “visualizar”

Inspeção Sanitária

Busca

N° Inspeção	CNPJ/CPF Digite o CNPJ/CPF	Razão Social / Nome	Município do Inspeccionado Selecione	Ano 2017	Data Elaboração
-------------	-------------------------------	---------------------	---	-------------	-----------------

Listagem

N° do Relatório	CNPJ/CPF - Razão Social - Nome Fantasia	Elaboração	Objetivo da Inspeção (Processo)	Encaminhado
Não há dados para serem exibidos!				

Preencha os dados de busca e clique em “visualizar”.

Caso não haja dados relacionados ao período de busca, a mensagem “Sem dados para exibir. Verifique se os dados inseridos estão corretos” irá aparecer na tela.

Relatório de Inspeção Sanitária

Busca

Data inicial	Data final
<input type="text" value="15/09/2016"/>	<input type="text" value="22/06/2017"/>
Regional (Emissora da Solicitação)	Município
<input type="text" value="18ª SDR DA GRANDE FLORIANÓPOLIS"/>	<input type="text" value="FLORIANÓPOLIS (DIVS)"/>

